

Rytmisk Musikforening

LYDPOTTEN

Årsregnskab 1998

Rytmisk Musikforening - Lydpotten
Guldbergsgade 54
8600 Silkeborg
tlf. 86 80 30 11

Årsregnskab 1998**INDHOLDSFORTEGNELSE**

Formandens beretning	side 3
Resultatopgørelse	side 4
Specificeret resultatopgørelse	side 5
Balance	side 6
Specificeret balance	side 7
Bemærkninger	side 8
Analyse af regnskabet	side 9-10
Revisionsmeddelse	side 11

GENERELT**Resultatopgørelse:**

Det kan diskuteres, om opdelingen af resultatopgørelsen i kontor, arrangementer, studie og øvelokaler er korrekt. Opdelingen er resultatet af regnskabspraksis i foreningen gennem flere år. På side 5 fremgår det, hvilke poster, der er opført under de 4 hovedområder. De mange poster er skabt for at gøre regnskabet mere overskueligt og nemmere at analysere (?).

Afskrivninger:

Afskrivninger repræsenterer værdiforringelsen af foreningens inventar. Inventar med en "levetid" på over et år og en nyværdi på over ca. 1.000 kr. opføres ikke som en udgift, men derimod som et aktiv. Det er alene værdiforringelsen, afskrivning, der opføres som en udgift i regnskabet. Det siger sig selv, at det er svært at bedømme et aktivs værdi. I 1997 er inventaret afskrevet med ca. 15%.

Årsregnskab 1998

FORMANDENS BERETNING

Vedlagt

Årsregnskab 1998

RESULTATOPGØRELSE		Regnskab		Budget	Regnskab
		1996	1997	1998	1998
Kontor	Indtægter	143.913	185.331	130.300	127.741,45
	Udgifter	-102.014	-87.211	-117.650	-115.542,02
	Subtotal	41.899	98.120	12.650	12.199,43
Arrangement	Indtægter	71.277	34.603	37.500	29.519,75
	Udgifter	-75.406	-27.982	-24.800	-17.200,78
	Subtotal	-4.129	6.620	12.700	12.318,97
Øvelokale	Indtægter	1.230	3.650	6.000	8.069,00
	Udgifter	-24.070	-26.816	-29.250	-34.920,27
	Subtotal	-22.840	-23.166	-23.250	-26.851,27
Studie	Indtægter	14.010	6.830	8.500	8.350,00
	Udgifter	-23.129	-17.960	-23.000	-23.058,76
	Subtotal	-9.119	-11.130	-14.500	-14.708,76
Total		5.811	70.444	-12.400	-17.041,63
	Afskrivninger	25.276	30.343	29.200	32.459,75
	Resultat før afskrivninger	31.087	100.787	16.800	15.418,12

Specificeret resultat findes på side 5

Årsregnskab 1998

RESULTATOPGØRELSE
SPECIFICERET

Kontor

	Regnskab		Budget	Regnskab
	1996	1997	1998	1998
Kontingenter, A-medl	81.425	109.325	97.500	115.250,00
Diverse indtægter	0	1.297	0	47,30
Rvkkeraebvre	4.425	1.995	1.800	2.100,00
Tilskud	29.056	62.044	25.000	8.002,15
Projektstøtte	-	-	-	-
Udlejning af anlæg, Musik- og Teatersamråd	8.590	4.770	-	-
Ekspertisegebyr	2.500	-	-	-
Indtægter ved automa	17.917	5.881	6.000	2.279,80
Renteindtægter	0	19	0	62,20
Uerholdelige kontingentrestance	-5.300	-4.335	-2.500	-925,00
Løn til medarbejde	-19.370	-22.996	-23.888	-24.888,00
Arbejdsmarkedsbidrag	-1.460	-2.000	-2.363	-2.462,00
Arbejdsgiverbidrag	0	-48	-50	-88,00
Projektudgifter	0	-1.985	-	-
Diverse udgifter vedr. foregående å	-2.564	-240	-500	-500,00
Diverse udgifter	-1.507	-3.446	-2.100	-2.153,71
Forsikringspræmier	-1.795	-1.837	-1.850	-1.909,58
Kontorholc	-10.961	-2.869	-3.500	-5.046,45
Telefon	-	-4.739	-4.000	-4.066,65
Porto	-4.859	-3.586	-4.000	-4.642,05
PBS-udgifter	-6.171	-6.147	-6.000	-6.170,76
Transportudgifter	-1.277	-1.324	-1.200	-87,00
Møder, generalforsamling mm	-5.846	-5.313	-6.500	-4.925,90
Udgifter ved automa	-26.140	-12.124	-6.000	-4.050,00
Kontingenter	-900	-1.050	-1.050	-1.050,00
Udgifter vedr. udlejninc	-2.462	-1.031	-6.000	-
Alarmudgifter	-4.091	-5.950	-6.000	-3.819,91
Køb af værktøj	-	-196	-1.500	-651,15
Renteudgifter	3	0	0	0,00
Vedligeholdelse af Lydpotten genre	-	-273	-5.000	-8.448,32
Reparationer og vedligeholdels	-3.217	-1.164	-1.200	-760,00
Mindre nyanskaffelse	-1.710	-500	-2.000	-2.358,18
Afskrivning på inventa	-2.386	-4.060	-2.450	-5.299,40
Cool Rules	-	-	-	-31.239,96
Subtotal	41.899	98.120	12.650	12.199,43

Arrangementer

Entréindtægter	12.720	13.055	15.000	4.340,00
Salgsindtægter	14.557	2.408	2.500	15.929,75
Tilskud, sponsorater mm.	44.000	19.140	20.000	9.250,00
Musikerhonorar	-16.783	0	0	0,00
Køb af varer til videresal	-3.997	-673	0	-7.797,53
Diverse udgifter	-1.615	-566	-500	-63,50
Forplejninc	-10.322	-1.893	-2.000	-1.750,75
Transport	-6.053	-6.623	-4.000	-1.190,25
Leje af lokale	-8.900	-7.300	-6.300	-1.800,00
Leje af lydga	-7.937	-1.300	-1.500	0,00
Leje af lysga	-1.875	-3.125	-3.000	0,00
Reklame, public relator	-11.482	-5.206	-5.000	-4.383,75
Repræsentation mm	-4.388	-460	-500	0,00
Koda afgifter	-2.055	-838	-2.000	-215,00
Subtotal	-4.129	6.620	12.700	12.318,97

Øvelokaler

Udlejning af lokale	0	1.150	500	3.010,00
Udlejning af skabe	200	850	4.000	4.359,00
Udlejning af udsty	1.030	1.650	1.500	700,00
Nøgler og låse	-1.466	-521	-1.000	-1.125,94
Udgifter ved skabe	-475	-133	-500	0,00
Reparationer og vedligeholdels	-7.140	-10.555	-10.000	-17.848,58
Mindre nyanskaffelse	-4.320	-1.079	-2.000	0,00
Afskrivning på inventa	-10.670	-14.528	-15.750	-15.945,75
Subtotal	-22.840	-23.166	-23.250	-26.851,27

Studie

Udlejning af studie	10.550	6.250	8.000	2.350,00
Kursusindtægter	0	150	0	5.600,00
Salg af bånd	1.000	0	0	50,00
Udlejning af udsty	2.460	430	500	350,00
Kursusudgifter	0	-100	0	-5.600,00
Køb af bånd	-3.999	-1.334	-5.000	-177,00
Reparationer og vedligeholdels	-6.464	-3.972	-4.000	-1.113,85
Mindre nyanskaffelse	-445	-800	-3.000	-4.953,31
Afskrivning på inventa	-12.220	-11.755	-11.000	-11.214,60
Subtotal	-9.119	-11.130	-14.500	-14.708,76

Årsregnskab 1998

BALANCE		Regnskab		Regnskab	
		1996	1997	1998	
				Aktiver	Passiver
Aktiver	Beholdninger	17.883	46.491	60.139,20	
	Debitorer	9.935	7.175	12.168,00	
	Andre debitorer	9.398	10.325	12.305,75	
	Kontorinventar	13.400	12.215	16.057,60	
	Øvelokaleinventar	60.465	100.042	84.097,00	
	Studieinventar	69.245	62.784	52.469,80	
		Subtotal	180.326	239.033	237.237,35
Passiver	Kreditorer	-15.742	-5.097		-15.959,48
	Skyldige betalinger	-2.155	-1.064		-5.446,25
	Egenkapital	-162.428	-232.873		-215.831,87
		Subtotal	-180.326	-239.033	

Specificeret balance findes på side 7

Årsregnskab 1998

BALANCE SPECIFICERET	Regnskab		Regnskab	
	1996	1997	1998	
			Aktiver	Passiver
Beholdninger				
Kassebeholdning	0	5.000	0,00	
Bankkonto	17.883	41.491	58.699,85	
Varelager	0	0	1.439,35	
Subtotal	17.883	46.491	60.139,20	
Debitorer				
Udlejningsrestancer	2.500	0	0,00	
Skabsrestancer	0	0	1.193,00	
Kontingentrestancer tidligere å	4.485	1.900	2.950,00	
Kontingentrestancer indeværende å	2.950	5.275	8.025,00	
Subtotal	9.935	7.175	12.168,00	
Regningsdebitorer				
Regningsdebitorer	9.398	10.325	12.305,75	
Subtotal	9.398	10.325	12.305,75	
Kontorinventar				
Primosald	7.950	13.400	12.215,00	
Anskaffelser	7.836	2.875	9.142,00	
- Afskrivninger	-2.386	-4.060	-5.299,40	
Ultimosald				
Subtotal	13.400	12.215	16.057,60	
Øvelokaleinventar				
Primosald	68.000	60.465	100.042,00	
Anskaffelser	3.135	59.105	0,00	
Afhændelser	0	-5.000	0,00	
- Afskrivninger	-10.670	-14.528	-15.945,00	
Ultimosald				
Subtotal	60.465	100.042	84.097,00	
Studieinventar				
Primosald	36.465	69.245	62.784,40	
Anskaffelser	45.000	9.094	900,00	
Afhændelser	0	-3.800	0,00	
- Afskrivninger	-12.220	-11.755	-11.214,60	
Ultimosald				
Subtotal	69.245	62.784	52.469,80	
Kreditorer				
Varekreditorer	-6.052	-597		-5.166,26
Nøgledeposits	-3.400	-4.000		-5.200,00
Forudbetalt kontingent mm	-2.125	-500		-5.593,22
Musiksamrådet og Teatersamråde	-4.165	0		0,00
Subtotal	-15.742	-5.097		-15.959,48
Skyldige betalinger				
Løn	-2.155	-88		-3.915,25
Arbejdsmarkeds- og SP-bidrac	0	-167		-295,00
A-skat	0	-805		-1.225,00
Arbejds giverbidrac	0	-4		-11,00
Subtotal	-2.155	-1.064		-5.446,25
Egenkapital				
Foreningsformue				
primus	-156.617	-162.428		-232.873,50
resultat	-5.812	-70.444		17.041,63
Subtotal	-162.428	-232.873		-215.831,87

Årsregnskab 1998

BEMÆRKNINGER

Budgetændringer

Ingen budgetændringer i årets løb.

Nyoprettede konti

Ingen nye konti oprettet i årets løb.

ANDET

Det skal bemærkes, at Rytmisk Musikforening pt. låner SoundCraft sanganlæg og Cervin Vega højtalere til en nypris på ca. 15.000 kr. af Statens Musikråds Instrumentbank, og af Silkeborg Kommunes Instrumentbank låner foreningen en Alesis Quad synthesizer til en nypris på 14.995 kr.

Årsregnskab 1998

ANALYSE (procenter)

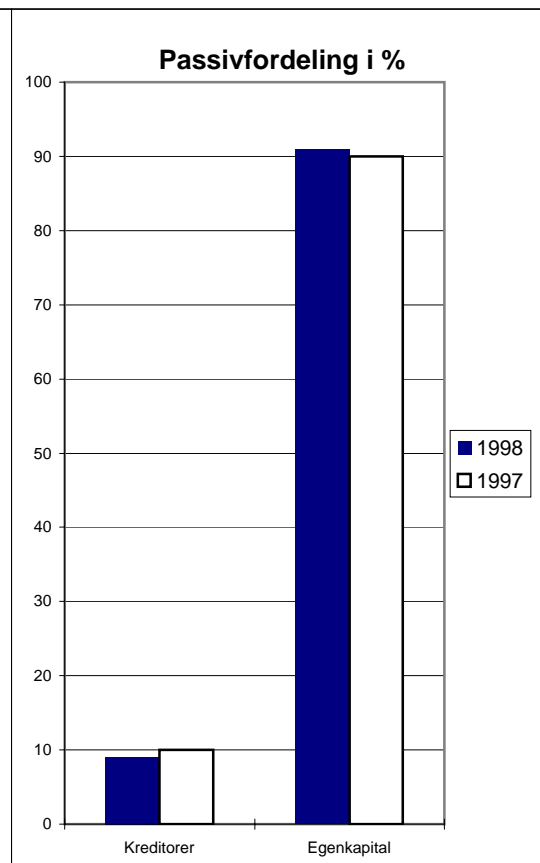
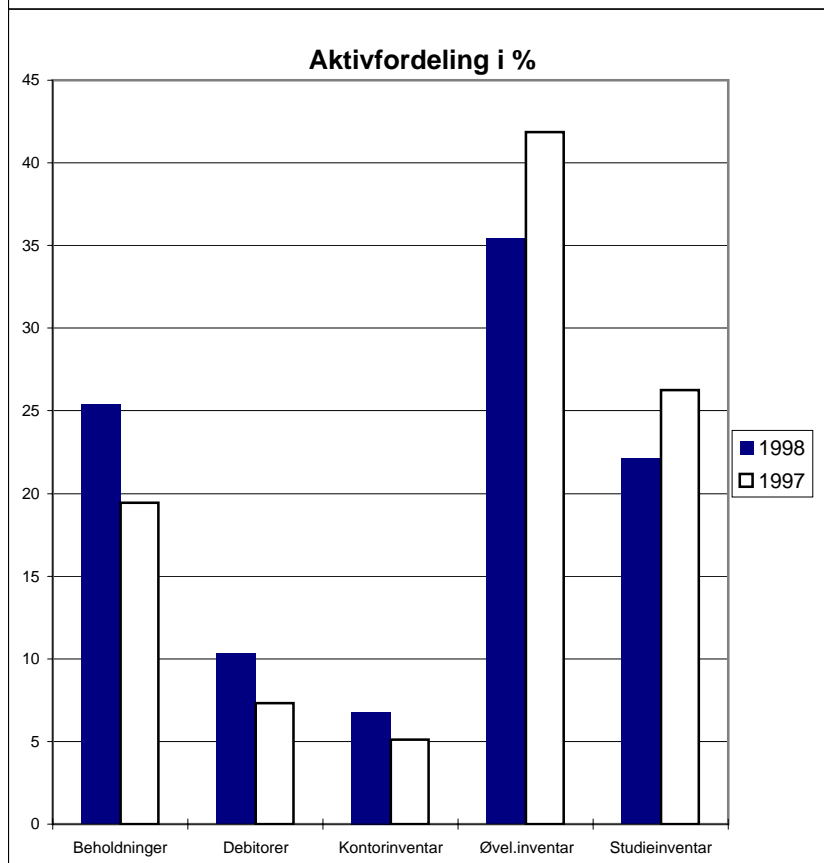
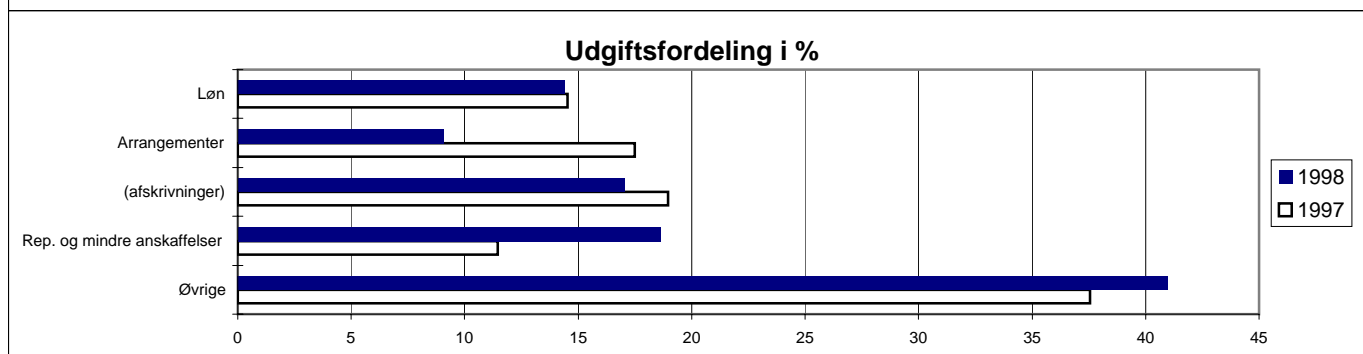
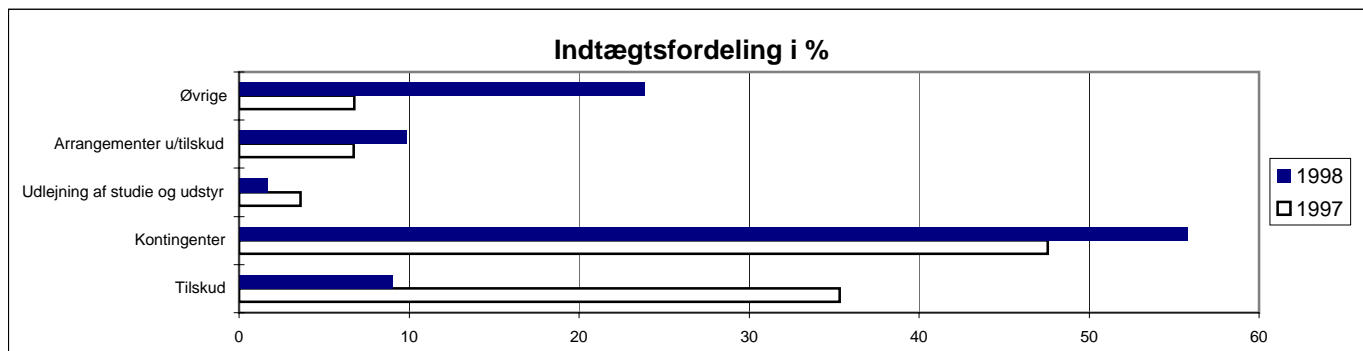

Årsregnskab 1998

ANALYSE (kroner)

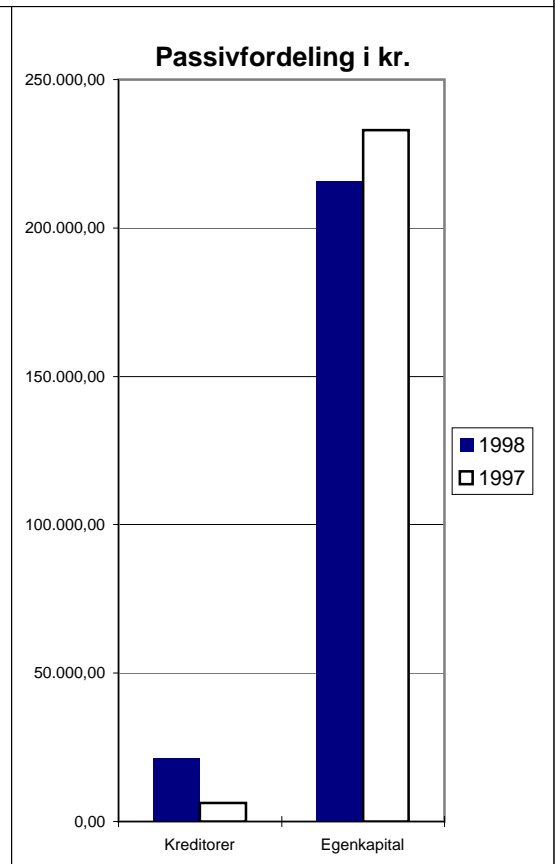
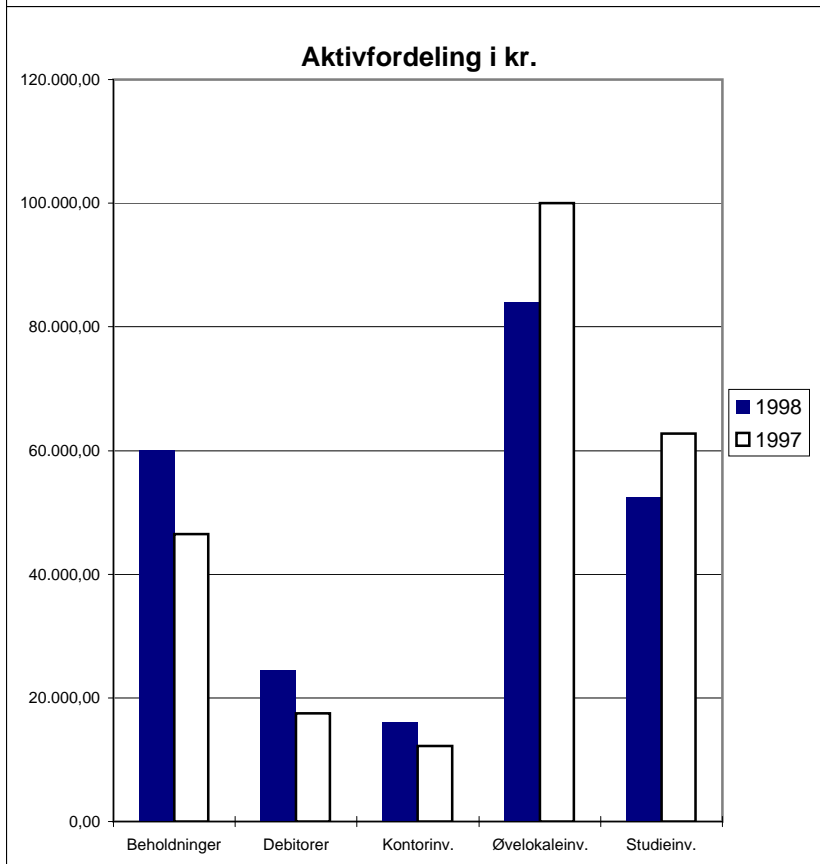
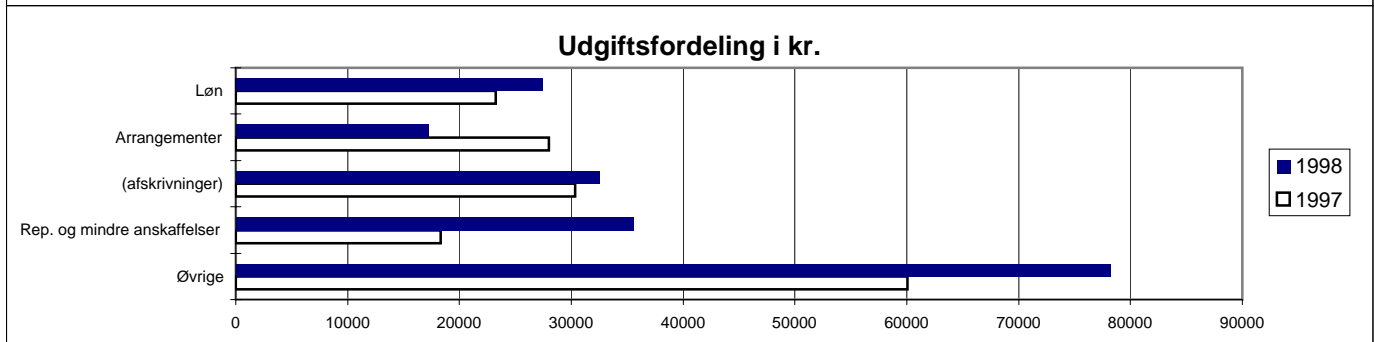
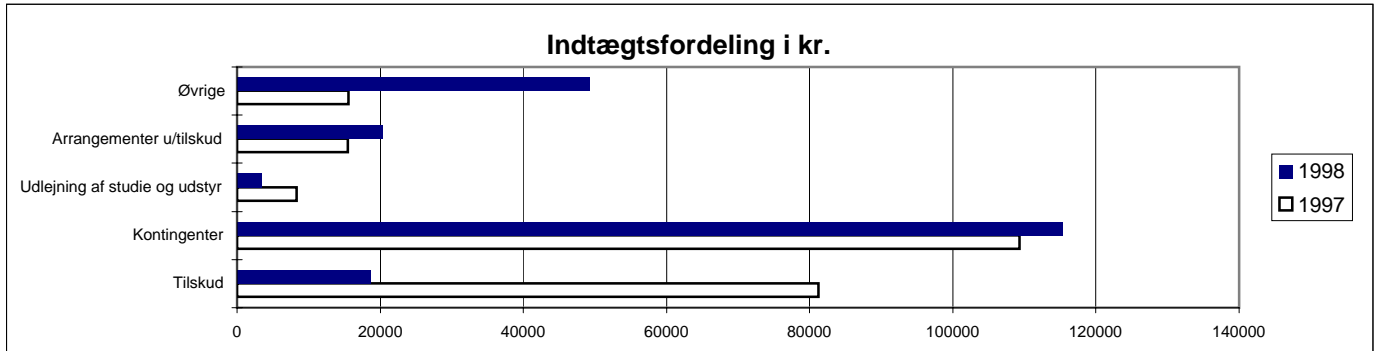

Årsregnskab 1998

GODKENDELSE AF REGNSKABET

Regnskabet er godkendt af den ordinære
generalforsamling den 28. februar 1999

DEN TILTRÆDENDE BESTYRELSES UNDERSKRIFT

Bestyrelsesformand Anders Grarup

Klaudiu Horowicz

Kasper Malling Beck

Mads Dam Torjussen

David Gram-Hanssen

REGNSKABET ER UDARBEJDET AF:

Kasserer Tommy Simonsen

REGNSKABET ER REVIDERET AF:

Klaus Pallesen, leder af Den Kreative Skole